



Comune di Sant'Egidio del Monte Albino
Provincia di Salerno

Piano Urbanistico Comunale

ai sensi della Legge Regionale 16/2004 e del Regolamento di attuazione per il governo del territorio 5/2011 e ssmm
Definitivo di Piano - Aggiornato in base alle osservazioni accolte con Del. G.C. n. 141 del 07-12-2020
Aggiornato alla nota della Provincia prot. n. 10357 del 28-07-2021

Sindaco: Eg. Antonio La Mura	Ufficio di Piano: Coordinatore e Progettista P.U.C. Arch. Antonio D'Amico
Segretario Comunale: Dott.ssa Maria Luisa Mandara	Supporto alla redazione NTA: Pianif. Antonio Nigro
Responsabile Servizio LL.PP. - Manut. e Amb. Servizio Urbanistica - Ed. Priv. R.U.P. del P.U.C. Arch. Vito D'Ambrosio	Elaborazione GIS e CAD: Arch. Maria Russo Arch. Francesco P. Immaturo Pianif. Antonio Nigro
	Indagini statistiche e demografiche: Relazione Cons. di Piano: Dott.ssa Veronica Risi
	Supporto Relazione Cons. di Piano: Pianif. Antonio Nigro
	Studio Agronomico: Dott. Luigi D'Aquino
	Studio Geologico: Dott. Ignazio Vitullo
Ufficio VAS: Ing. Emilio Campielli	Zonizzazione Acustica: Ing. Luigi Di Lallo

L. Quadro conoscitivo
L1 Pianificazione sovraordinata
Elaborato L1.8
Piano Stralcio per l'Assetto Idrogeologico -
Rischio idraulico

Data: ottobre 2021

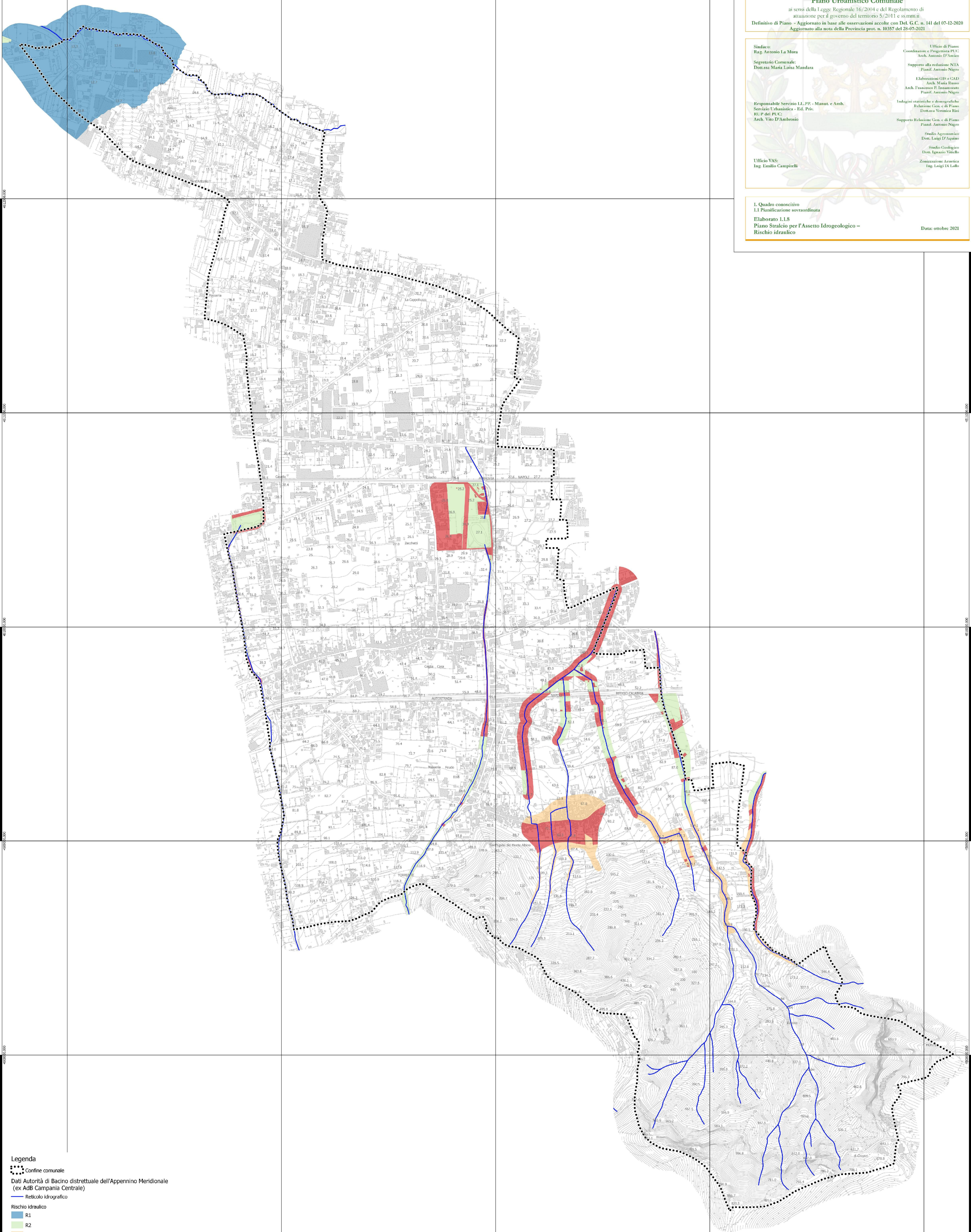

Legenda

- Confine comunale
- Dati Autorità di Bacino distrettuale dell'Appennino Meridionale (ex AdB Campania Centrale)
- Reticolo idrografico

Rischio idraulico

- R1
- R2
- R3
- R4

Carta di base CTR 2011 con aggiornamenti
Datum: WGS84 - Proiezione: UTM - Zona 33N (EPSG: 32633)

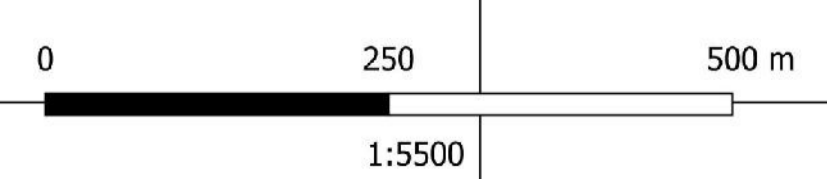

1:5500