



Piano Urbanistico Comunale

ai sensi della Legge Regionale 16/2004 e del Regolamento di attuazione per il governo del territorio 5/2011 e ssmi/rifi
Definitivo di Piano - Aggiornato in base alle osservazioni accolte con Del. G.C. n. 141 del 07-12-2020
Aggiornato alla nota della Provincia prot. n. 10357 del 28-07-2021

Sindaco:
Rag. Antonio La Mura

Segretario Comunale:
Dott.ssa Maria Luisa Mandara

Responsabile Servizio LL.PP. - Manut. e Amb.
Servizio Urbanistica - Ed. Priv.
RUP del P.U.C.
Arch. Vito D'Ambrosio

Ufficio VAS:
Ing. Emilio Campitelli

Ufficio di Piano:
Coordinatore e Progettista P.U.C.
Arch. Antonio D'Amico

Supporto alla redazione NTA:
Pianif. Antonio Nigro

Elaborazioni GIS e CAD:
Arch. Maria Russo
Arch. Francesco P. Imbriani
Pianif. Antonio Nigro

Indagini statistiche e demografiche:
Relazione Cons. di Piano:
Dott.ssa Veronica Risi

Supporto Relazione Cons. di Piano:
Pianif. Antonio Nigro

Studio Agronomico:
Dott. Luigi D'Aquino

Studio Geologico:
Dott. Ignazio Vitullo

Zonizzazione Acustica:
Ing. Luigi Di Lallo

1. Quadro conoscitivo
1.3 Quadro conoscitivo del territorio comunale

Elaborato 1.3.5
Rete ecologica comunale

Data: ottobre 2021

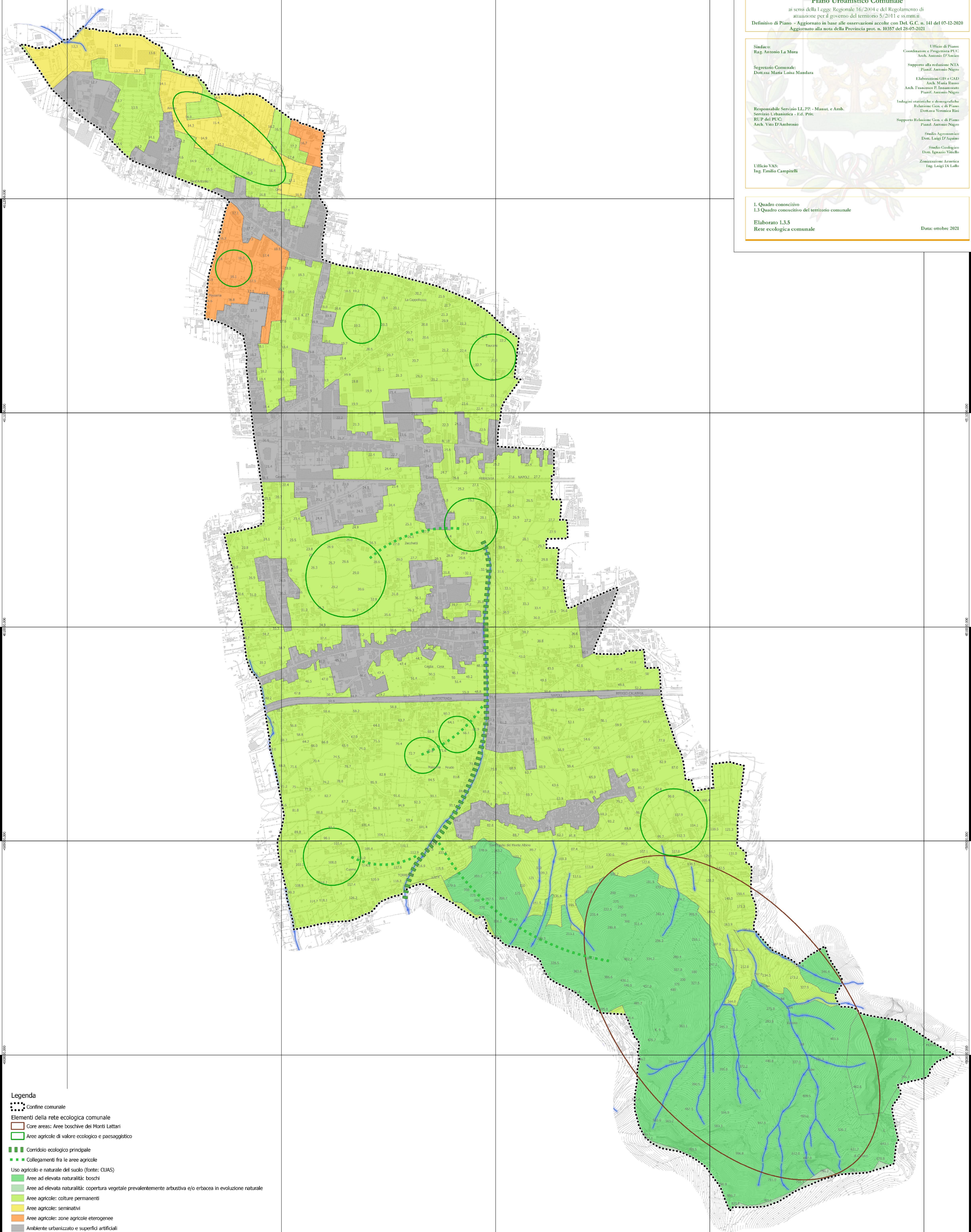

- Legenda**
- Confine comunale
 - Elementi della rete ecologica comunale**
 - Core areas: Aree boschive dei Monti Lattari
 - Aree agricole di valore ecologico e paesaggistico
 - Corridolo ecologico principale
 - Collegamenti fra le aree agricole
 - Usi agricoli e naturali del suolo (fonte: CIAS)**
 - Aree ad elevata naturalità: boschi
 - Aree ad elevata naturalità: copertura vegetale prevalentemente arbustiva e/o erbacea in evoluzione naturale
 - Aree agricole: colture permanenti
 - Aree agricole: seminativi
 - Aree agricole: zone agricole eterogenee
 - Ambiente urbanizzato e superfici artificiali
 - Rete idrografica (fonte: CTR)