Legenda

- Attività commerciali
- Attività artigianali
- Industria esistente
- Industria dismessa
- Industria ex PIP
- Aree già realizzate o in realizzazione

Comune di Sant'Egidio del Monte Albino

Provincia di Salerno

Piano Urbanistico Comunale

redatto ai sensi della Legge Regionale 16/2004 e del Regolamento di attuazione n. 5/2011 e successivi

Definizione del Piano - Aggiornamento e nuova elaborazione anche con Del. G.C. n. 1 del 07.01.2020

Aggiornamento dicembre/novembre 2020

Indirizzo
Sig. Antonio Lo Polito

Responsabile Comunale
Architetto Maria Luisa Nicolosi

Responsabile Servizio LL.PP. - Manutenzioni
Geom. Domenico Di Sio
P.I.P. Sud 84132
Aree Via Della Serra

Ufficio Verde
Sig. Paolo Pastorelli

Supporto Tecnico Amministrativo
Dott. Antonio Nappi

Collaborazione Tecnica
Arch. Maria Sessa
Arch. Francesco Campanile
Dott. Antonio Nappi

Istruttoria Tecnica Amministrativa
Dott. Antonio Nappi
Geom. Vincenzo Di Sio

Supporto Informatico Amministrativo
Dott. Antonio Nappi

Geologo
Dott. Ignazio Vecchio

Amministrazione Servizio
Dr. Luigi De Luca

Elaborato n. 1.1.7
Attività produttive, commerciali e turistiche
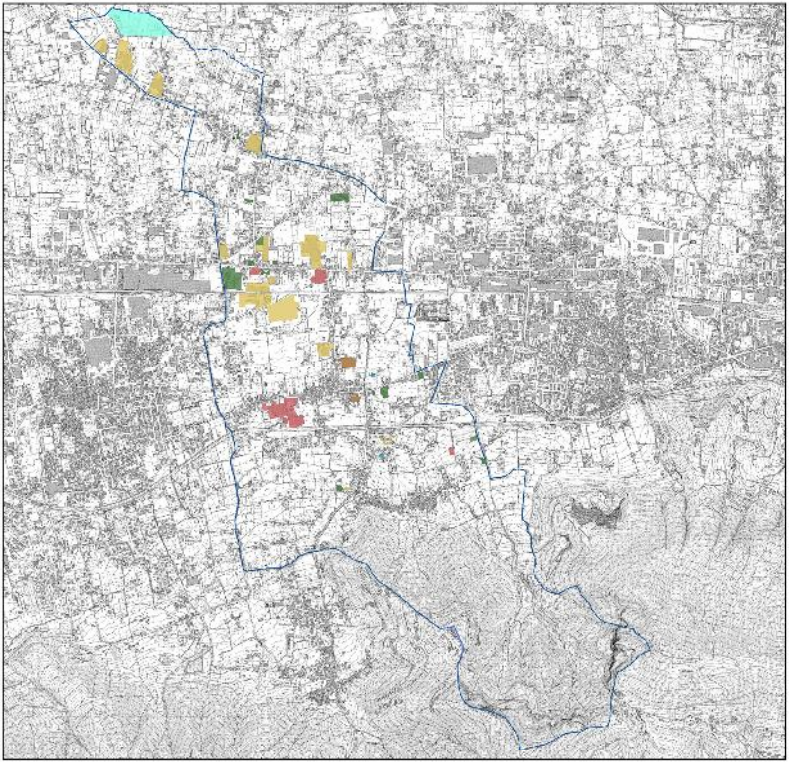
Data: novembre 2020