



Comune di Sant'Egidio del Monte Albino
Provincia di Salerno

Piano Urbanistico Comunale

ai sensi della Legge Regionale 16/2004 e del Regolamento di attuazione per il governo del territorio 5/2011 e ssmmii
Definitivo di Piano - Aggiornato in base alle osservazioni accolte con Del. G.C. n. 141 del 07-12-2020
Aggiornato alla nota della Provincia prot. n. 10357 del 28-07-2021

Sindaco: Rag. Antonio La Mora	Ufficio di Piano: Coordinatore e Progettista P.U.C. Arch. Antonio D'Amico
Segretario Comunale: Dott.ssa Maria Luisa Mandara	Supporto alla redazione NTA: Pianif. Antonio Nigro
Responsabile Servizio LL.PP. - Manut. e Amb. Servizio Urbanistica - Ed. Priv. RUP del P.U.C. Arch. Vito D'Ambrosio	Elaborazioni GIS e CAD: Arch. Maria Russo Arch. Francesco P. Imbriani Pianif. Antonio Nigro
	Indagini statistiche e demografiche: Relazione Cons. di Piano: Dott.ssa Veronica Risi
	Supporto Relazione Cons. di Piano: Pianif. Antonio Nigro
	Studio Agronomico: Dott. Luigi D'Aquino
	Studio Geologico: Dott. Ignazio Vitullo
	Zonizzazione Acustica: Ing. Luigi Di Lallo
Ufficio VAS: Ing. Emilio Campielli	

2. Quadro strutturale e strategico

Elaborato 2.1
Carta delle invarianti

Data: ottobre 2021

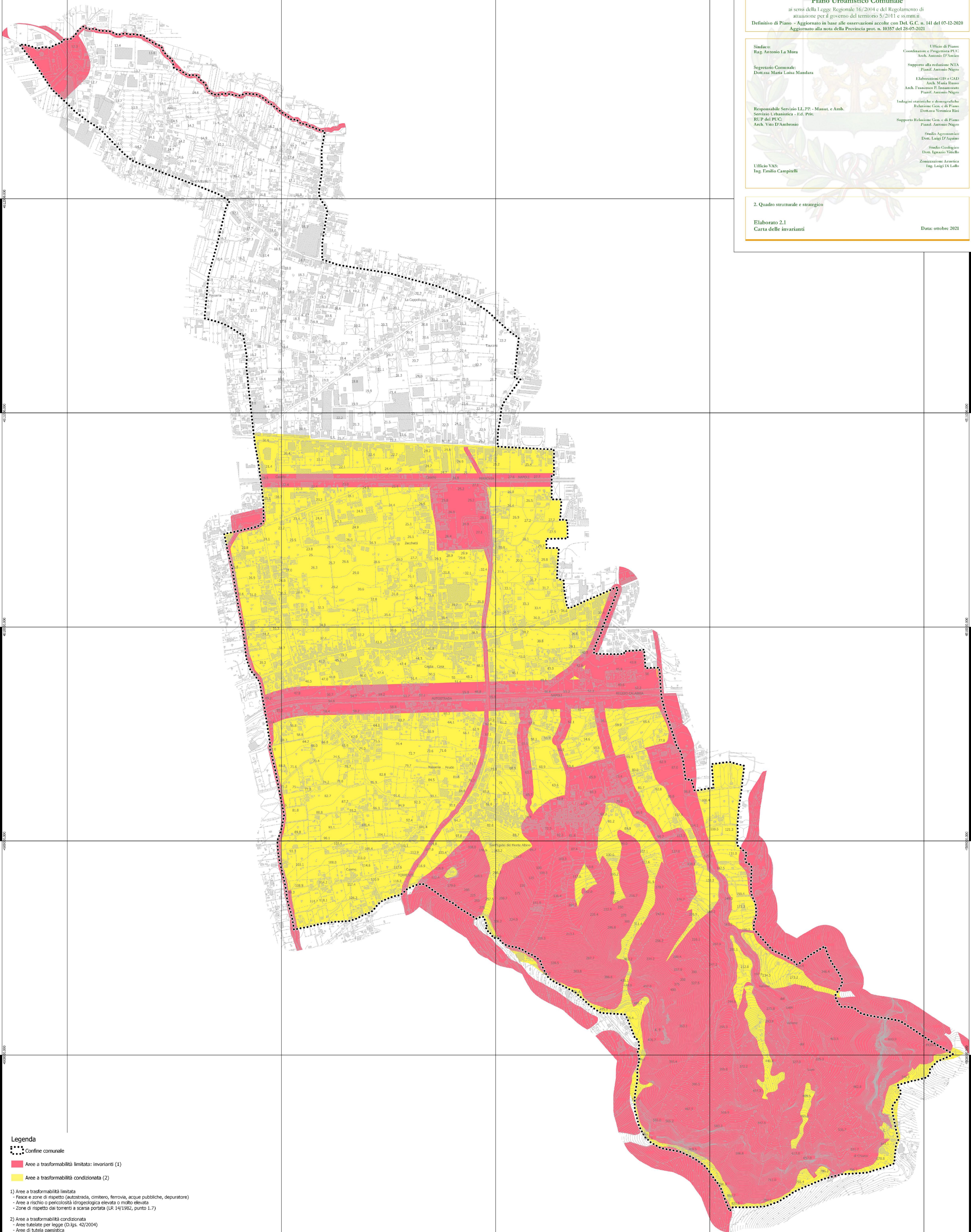

Legenda

- Confine comunale
- Aree a trasformabilità limitata: invarianti (1)
- Aree a trasformabilità condizionata (2)

- 1) Aree a trasformabilità limitata
 - Fasce e zone di rispetto (autostrada, cimitero, ferrovia, acque pubbliche, depuratore)
 - Aree a rischio o pericolosità idrogeologica elevata o molto elevata
 - Zone di rispetto dai torrenti a scarsa portata (LR 14/1982, punto 1.7)
- 2) Aree a trasformabilità condizionata
 - Aree tutelate per legge (D.lgs. 42/2004)
 - Aree di tutela paesistica
 - Siti di Interesse Comunitario
 - Piano Urbanistico Territoriale: zone territoriali 1b, 4
 - Distanza di Prima Approssimazione dagli elettrodotti

Carta di base: CIR 2011 con aggiornamenti
Datum: WGS84 - Proiezione: UTM - Zona 33N (EPSG: 32633)

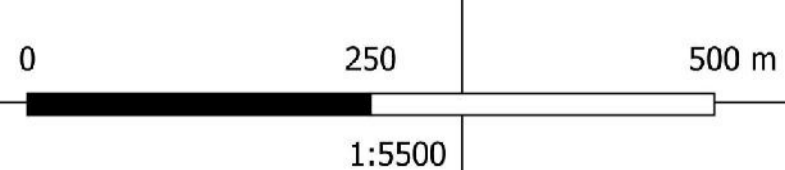

1:5500