

COMUNE DI SANT'EGIDIO DEL MONTE ALBINO

PROVINCIA DI SALERNO

PIANO di Zonizzazione Acustica

ai sensi del D.M. marzo '91

Progettista incaricato:

Tecnico Competente in Acustica
Dott. Geom. Luigi Di Lallo

Collaboratore:

Francesco Di Lallo

Il sindaco:

Nunzio Carpentieri

Responsabile U.T.C.:

Arch. Giuseppe Caputo

ZONIZZAZIONE DEL TERRITORIO

Planimetria Generale

TAV.
1.1

Scala
1.500

TECNICO COMPETENTE IN ACUSTICA
REGIONE CAMPANIA
Geom. LUIGI DI LALLO
ALBINO, AV



Agosto 2020

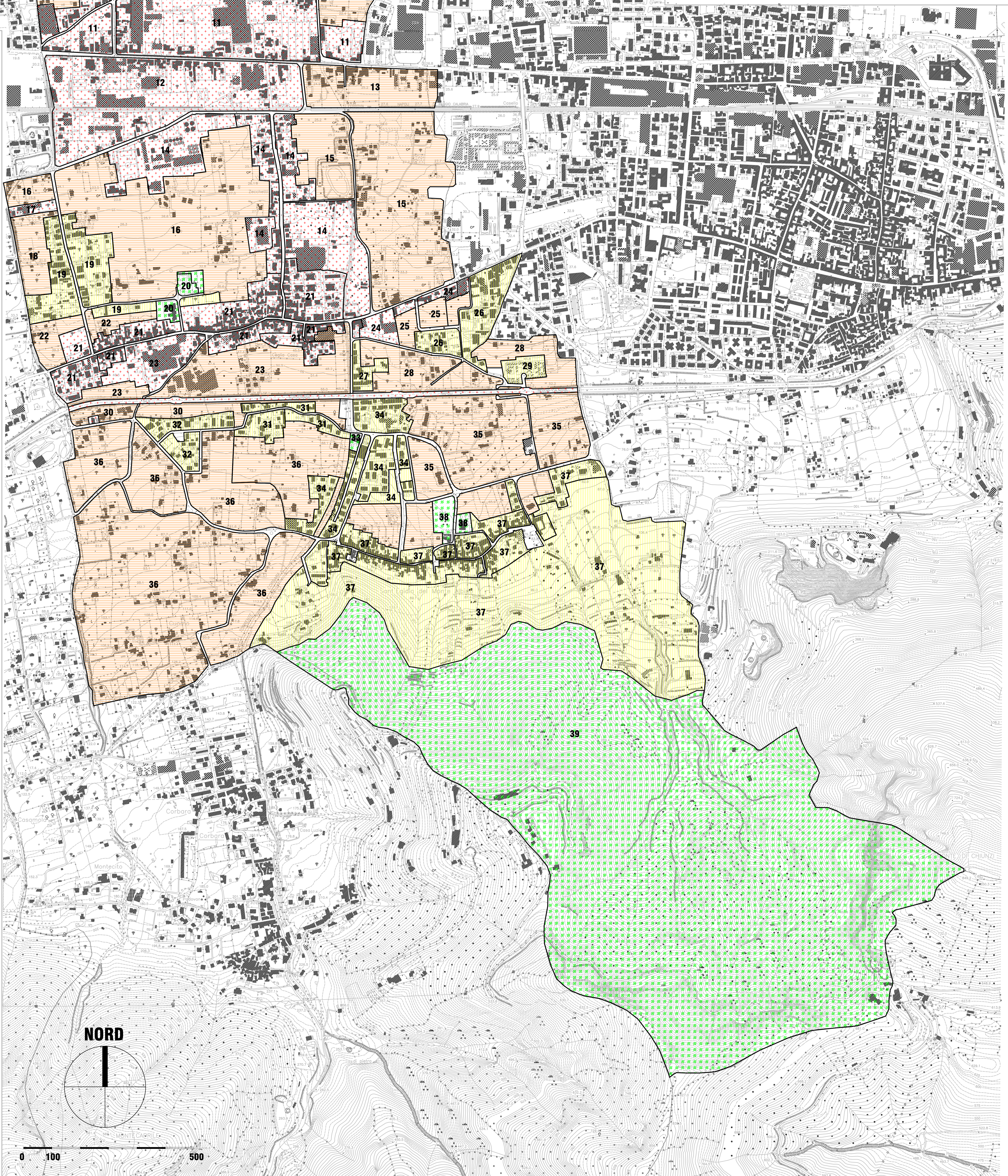

LEGENDA

| Tratteggio | Limiti di immissione (dB(A)) | | Classe | Tipologia Descrizione |
|---|------------------------------|----------|--------|-----------------------------------|
| | diurni | notturni | | |
|  | 50 | 40 | I | Area Protetta |
|  | 55 | 45 | II | Area prevalentemente residenziale |
|  | 60 | 50 | III | Area di tipo misto |
|  | 65 | 55 | IV | Area di intensa attività umana |
|  | 70 | 60 | V | Area prevalentemente industriale |

NORD

0 100 500