



COMUNE DI SANT'EGIDIO DEL MONTE ALBINO  
PROVINCIA DI SALERNO

### STRADA DI COLLEGAMENTO VIA COSCIONI - VIA BUONARROTI

PROGETTO DI FATTIBILITA' TECNICA ED ECONOMICA



PFEG0300

INQUADRAMENTO URBANISTICO E DEI VINCOLI ESISTENTI

Scala 1:var



R.U.P.:

Arch. Vito D'Ambrosio

IL PROGETTISTA:

Ing. Giuseppe CERVAROLO



REV.	DATA	DESCRIZIONE REVISIONE	ESEGUITO	CONTROLLATO	APPROVATO
A	04/06/2024	ESPOSIZIONE PROGETTO	ING. G. CERVAROLO	ING. G. CERVAROLO	ING. G. CERVAROLO
B	05/06/2024	DEFINIZIONE PROGETTO TECNICO ED ECONOMICO	ING. G. CERVAROLO	ING. G. CERVAROLO	ING. G. CERVAROLO
C	07/06/2024	ESPOSIZIONE PROGETTO	ING. G. CERVAROLO	ING. G. CERVAROLO	ING. G. CERVAROLO

PRG - SCALA 1:5000



PIANO STRALCIO PER L'ASSETTO IDROGEOLOGICO - SCALA 1:10000



LEGENDA

- R4 - Rischio molto elevato
- R3 - Rischio elevato
- R3 - Rischio medio
- R1 - Rischio moderato

PIANO STRALCIO PER L'ASSETTO IDROGEOLOGICO - SCALA 1:5000  
CARTA DEGLI SCENARI DI RISCHIO IDROGEOLOGICO R3 ED R4 RELATIVO ALLE PRINCIPALI STRUTTURE ANTROPICHE DEL TERRITORIO

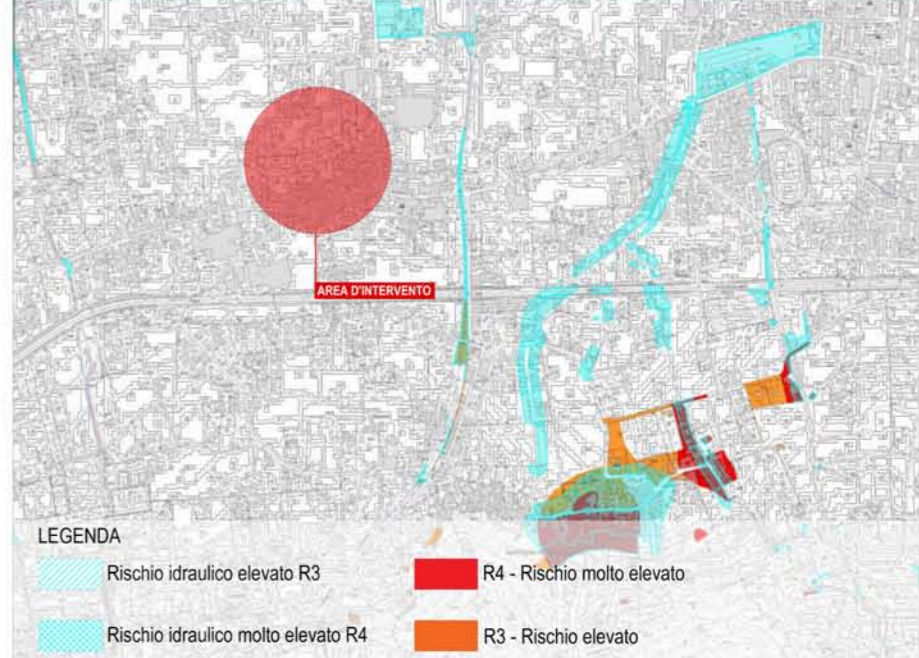

LEGENDA

- Rischio idraulico elevato R3
- Rischio idraulico molto elevato R4
- R4 - Rischio molto elevato
- R3 - Rischio elevato

PIANO STRALCIO PER L'ASSETTO IDROGEOLOGICO - SCALA 1:5000  
CARTA DELLA VULNERABILITA' IDRAULICA

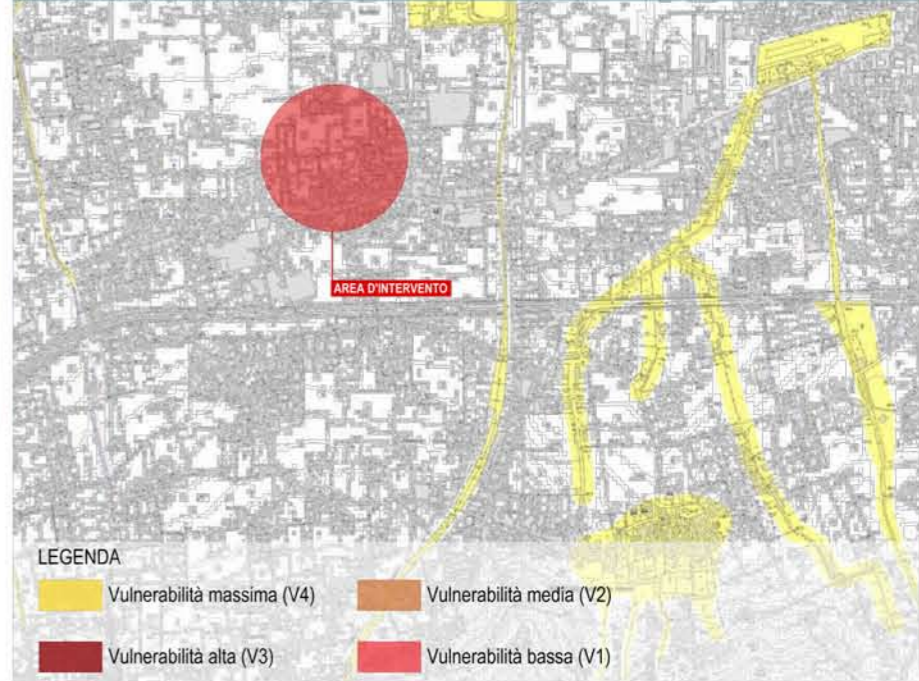

LEGENDA

- Vulnerabilità massima (V4)
- Vulnerabilità alta (V3)
- Vulnerabilità media (V2)
- Vulnerabilità bassa (V1)

INQUADRAMENTO COMUNALE

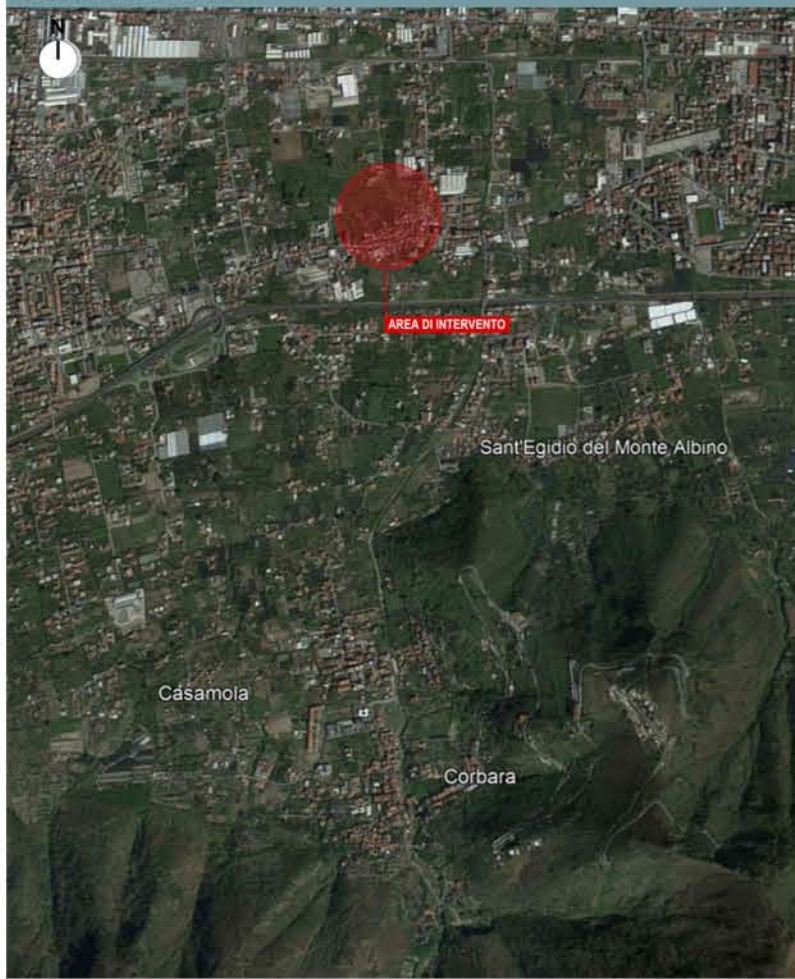

CARTA DEI VINCOLI PAESAGGISTICI - STORICO ARCHITETTONICI - ARCHEOLOGICI - SCALA 1:10000

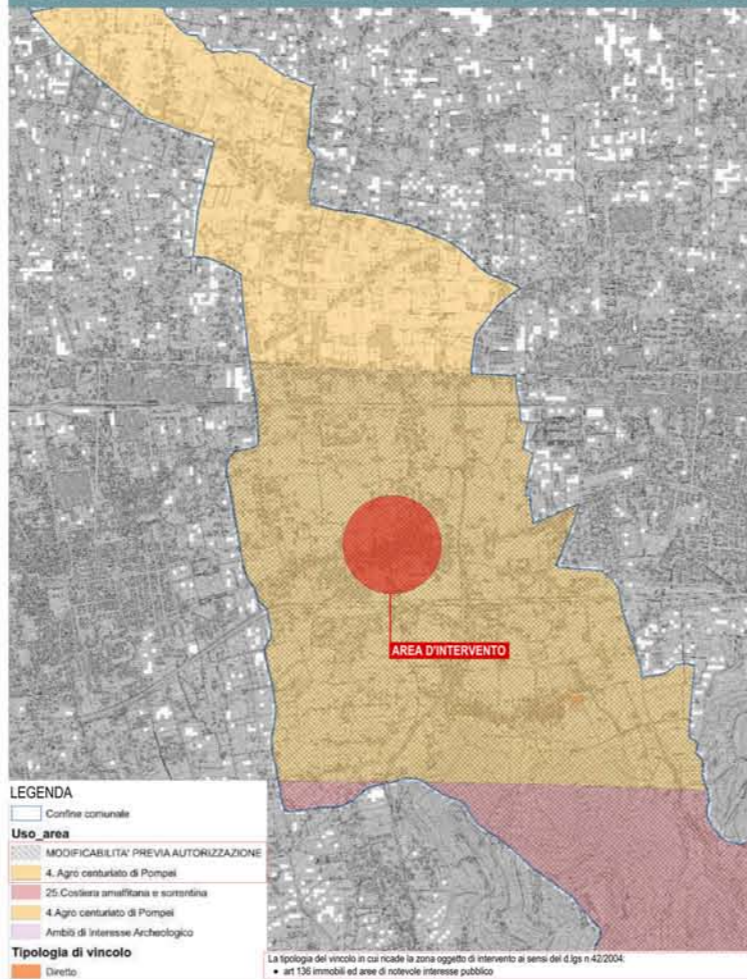

LEGENDA

- Confine comunale
- Uso\_area
- MODIFICABILITA' PREVIA AUTORIZZAZIONE
- 4. Agro cantariato di Pompei
- 25. Costiera amalfitana e scorrentina
- 4. Agro cantariato di Pompei
- Ambiti di interesse Archeologico
- Tipologia di vincolo
- Diretto

STRALCIO PIANO URBANISTICO COMUNALE - SCALA 1:10000

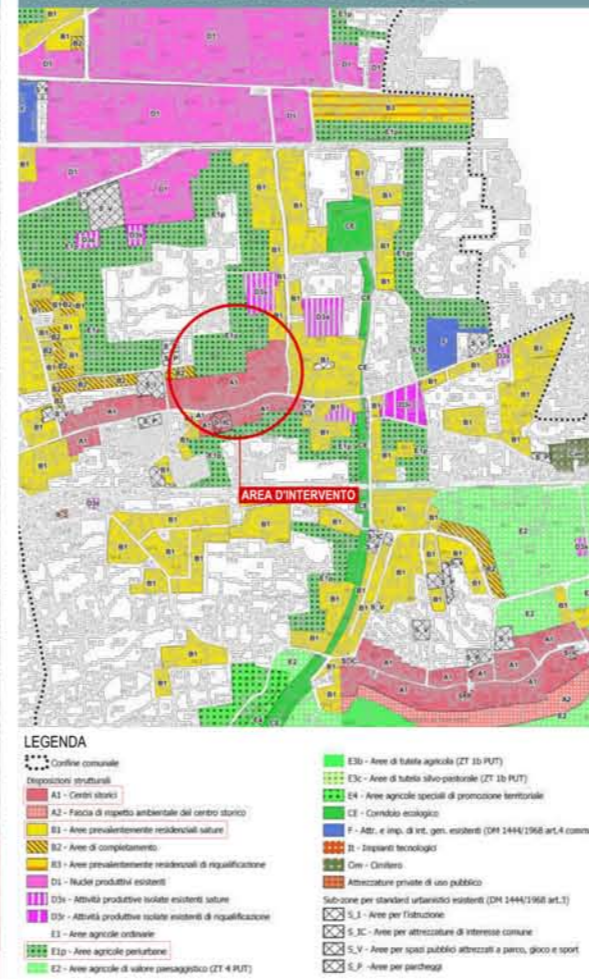

LEGENDA

- Confine comunale
- Interventi strutturali
- A1 - Centri storici
- A2 - Fascia di rispetto ambientale del centro storico
- A3 - Area prevalentemente residenziale salutare
- A4 - Area di completamento
- A5 - Area prevalentemente residenziale di riqualificazione
- A6 - Rilevanti produttivi esistenti
- A7 - Area prevalentemente residenziale di riqualificazione
- A8 - Attività produttive locali esistenti di riqualificazione
- A9 - Area agricola ordinaria
- E1p - Area agricola protettiva
- E2 - Area agricola di valore paesaggistico (ZT 4 PUT)
- E3b - Area di tutela agricola (ZT 1b PUT)
- E3c - Area di tutela silvo-pastorale (ZT 1b PUT)
- E4 - Area agricola speciale di promozione territoriale
- E5 - Corridoio ecologico
- F - Att. e imp. di int. gen. esistenti (DR 1444/1968 art.4 comma 5)
- R - Dipartimenti tecnologici
- Om - Civiltà
- Attacchature private di uso pubblico
- soluzione per standard urbanistici esistenti (DR 1444/1968 art.2)
- S.L. - Area per l'istruzione
- S.L.C. - Area per attrezzature di interesse comunale
- S.L.V. - Area per spazi pubblici attrezzati a parco, giochi e sport
- S.L.P. - Area per parcheggi

La tipologia del vincolo in cui ricade la zona oggetto di intervento ai sensi del d.lgs n.42/2004  
• art 136 immobili ed aree di notevole interesse pubblico