



COMUNE DI SANT'EGIDIO DEL MONTE ALBINO
PROVINCIA DI SALERNO

STRADA DI COLLEGAMENTO VIA COSCIONI - VIA BUONARROTI

PROGETTO 'DI FATTIBILITA' TECNICA ED ECONOMICA



PFSC0400

LAYOUT DI CANTIERE
Scala 1:var

R.U.P.:
Arch. Vito D'Ambrosio

IL PROGETTISTA:
Ing. Giuseppe CERVAROLO



| REV. | DATA | DESCRIZIONE REVISIONE | ESEGUITO | CONTROLLATO | APPROVATO |
|------|----------------|---|-------------------|-------------------|-------------------|
| A | GIUGNO 2023 | EMMISSIONE PROGETTO 'DI FATTIBILITA' TECNICA ED ECONOMICA | ING. G. CERVAROLO | ING. G. CERVAROLO | ING. G. CERVAROLO |
| B | MAGGIO 2024 | EMMISSIONE PROGETTO 'DI FATTIBILITA' TECNICA ED ECONOMICA | ING. G. CERVAROLO | ING. G. CERVAROLO | ING. G. CERVAROLO |
| C | SETTEMBRE 2024 | EMMISSIONE PROGETTO 'DI FATTIBILITA' TECNICA ED ECONOMICA | ING. G. CERVAROLO | ING. G. CERVAROLO | ING. G. CERVAROLO |

PLANIMETRIA LAYOUT DI CANTIERE- SCALA 1:1000

LEGENDA

- AREA DI CANTIERE
- CANTIERE BASE

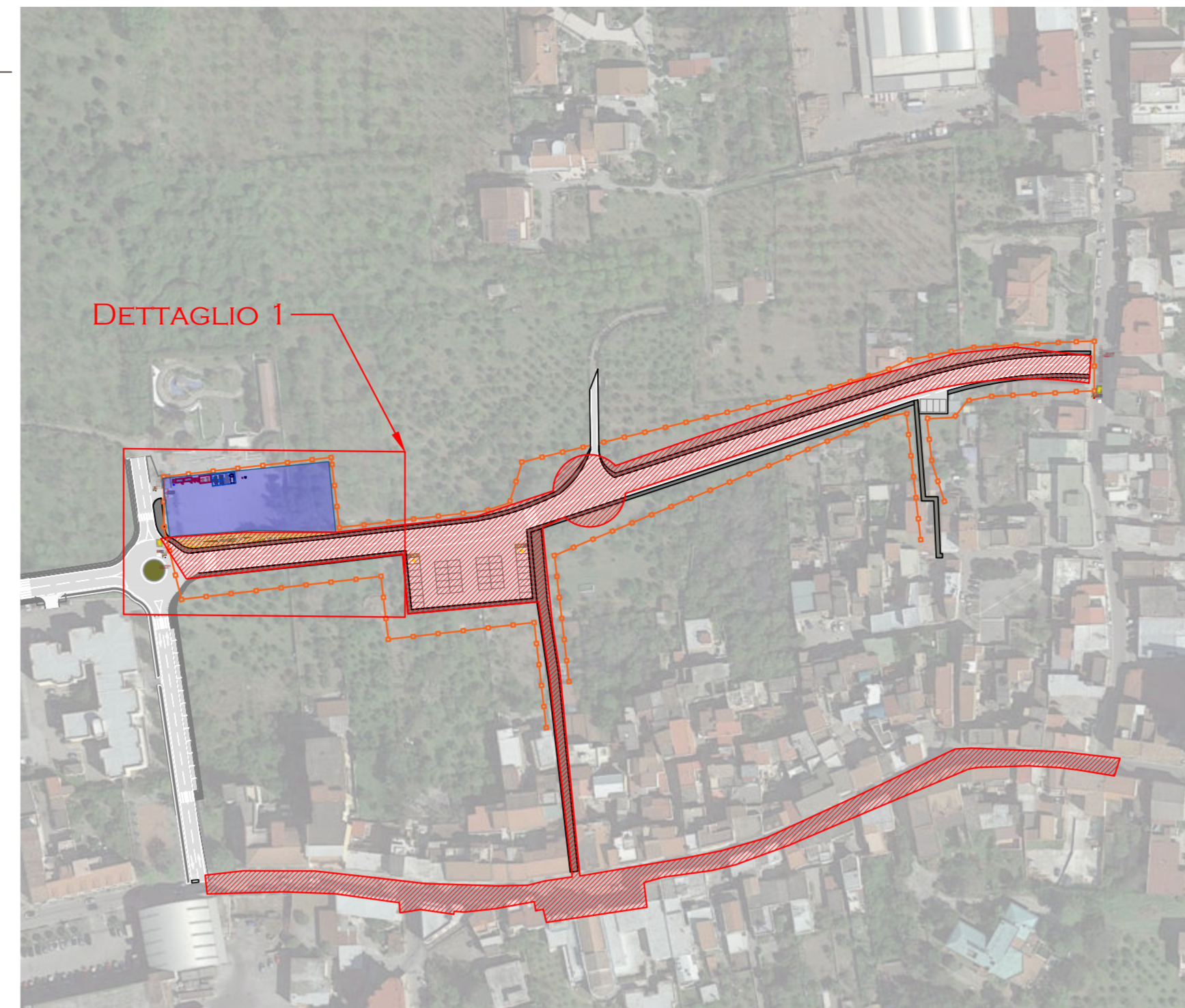

DETTAGLIO 1

LEGENDA

- CASSETTA PRONTO SOCCORSO
- QUADRO PRINCIPALE
- SOTTOQUADRO ELETTRICO
- DISPERSORI DI TERRA
- ESTINTORI A POLVERE
- STOCCAGGIO SACCHI DI CEMENTO
- BETONIERA
- STOCCAGGIO MATERIALI SCIOLTI
- STOCCAGGIO MATERIALI DI RISL
- ACCESSO
- RECINZIONE

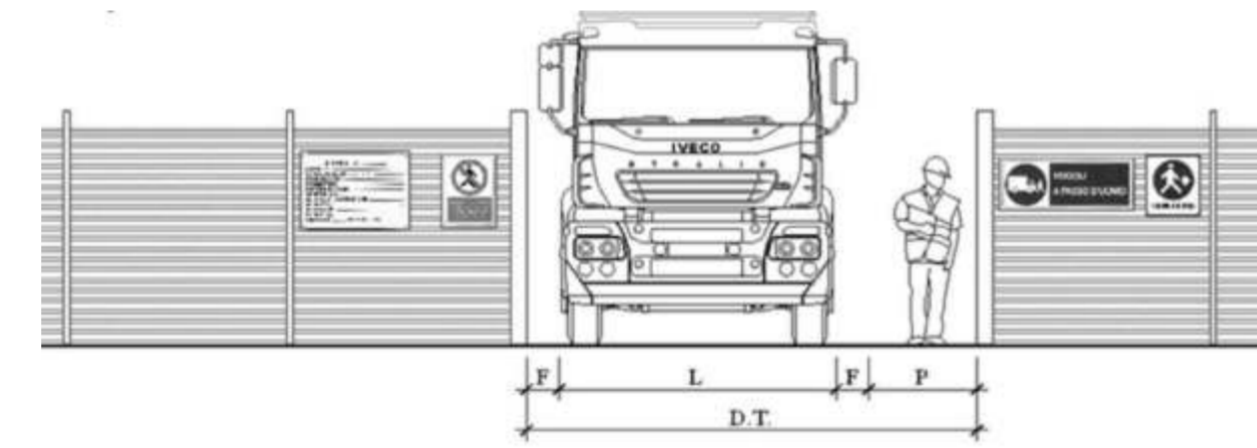

SEGNALETICA TEMPORANEA

- ACCESSO
- RECINZIONE

| | | | | | |
|--|-------------------------|--|-------------------------|--|-------------------------|
| | Figura II 48 Art. 118 | | Figura II 82/b Art. 122 | | Figura II 50 Art. 118 |
| | Figura II 403/a Art. 42 | | Figura II 82/a Art. 122 | | Art. 38 Reg. |
| | Figura II 383 Art. 31 | | Figura II 386 Art. 34 | | Art. 38 Reg. |
| | Figura II 412/a Art. 43 | | Figura II 411/a Art. 43 | | Figura II 411/a Art. 43 |
| | Figura II 412/b Art. 43 | | Figura II 411/a Art. 43 | | |

PLANIMETRIA LAYOUT DI CANTIERE- SCALA 1:250



NOTA
Se la sezione disponibile è inferiore a 5,50 metri, è richiesta la segnalazione di senso unico alternato.

Tabella lavori, da installare se la durata supera i sette giorni lavorativi.

Coni / Delineatori

Transito a senso unico alternato regolato con l'ausilio di due movieri muniti di paletta.

Segnaletica orizzontale temporanea solo per lavori superiori a sette giorni.

Dispositivo luminoso a luce gialla lampeggiante installato sui cartelli di passaggio obbligatorio.

Cartello di passaggio obbligatorio a destra e a sinistra.

Cartello di strettoia simmetrica.

Barriera normale, sormontata da un dispositivo luminoso a luce rossa.

Segnali limitazione velocità per i veicoli in transito, da posizionarsi sul lato destro della carreggiata.

Segnale divieto di sorpasso per veicoli normali.

Cartello di via libera.

Cartello lavori, da installare in prossimità del cantiere quando il tratto di strada interessato sia più lungo di 100 m sormontato da dispositivo luminoso a luce rossa.

È OBBLIGATORIO USARE I MEZZI DI PROTEZIONE PERSONALE

Divieto di accesso ai non addetti ai lavori
Tale cartello, insieme alla scritta viene posizionato ad ogni ingresso del cantiere. Vietato rimuovere le protezioni di sicurezza.

Messa a terra
Cartello posizionato in punti di utilizzazione delle vie elettriche, che indica la presenza di una messa a terra.

Cartellonistica generica
Ha lo scopo di preservare il rispetto delle norme di sicurezza con l'obiettivo di garantire la protezione degli addetti ai lavori.

Divieti:
1) Non gettare materiali del ponteggio
2) Non passare sotto ponteggi e sotto carichi sospesi
3) Non salire o scendere dall'esterno di ponteggi

Pericoli:
4) Attenzione ai carichi sospesi
5) Attenzione caduta materiali

Obblighi:
6) Obbligo di indossare la cintura di sicurezza
7) Obbligo di indossare i guanti protettivi
8) Obbligo di indossare il casco protettivo
9) Obbligo di indossare scarpe di sicurezza

| Cartello di lavoro | Proibito |
|---|----------------------|
| Calcestruzzo | Proibito |
| Caduta di materiali dall'alto | Proibito |
| Cadimento parti meccaniche dalle macchine | Proibito |
| Contatti con macchinari o organi in moto | Proibito |
| Innesco di gas o vapori | Proibito |
| Interferenza con altri mezzi | Attenzione probabile |
| Investimento | Proibito |
| Punture, tagli, abrasioni, lacerazioni | Proibito |
| Rischiamento mezzi per condimento fondo | Proibito |
| Rumore | Proibito |
| Urti, colpi, impatti, compressioni | Proibito |
| Vibrazioni | Proibito |
| Gas tossici | Proibito |

ATTENZIONE USCITA AUTOMEZZI

ATTENZIONE MACCHINE OPERATRICI IN MOVIMENTO

